

PRZEKRÓJ A-01

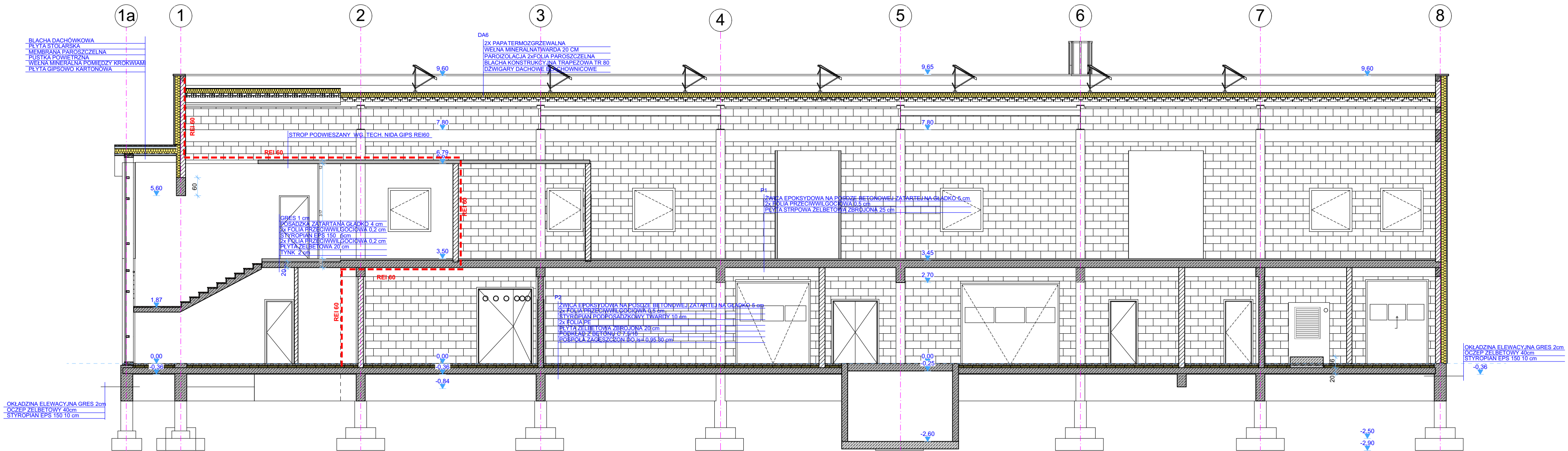

UWAGA:

- WSKAZIWKI ROBOTY BUDOWLANO-MONTAŻOWE NALEŻY PRZEWIDZIEĆ ZGODNIE Z WARUNKAMI TECHNICZNYM WYKONANIA I ODBIORU ROBOT BUDOWLANO-MONTAŻOWYCH POD NADZOREM OSOBY UPRAWNIONEJ Z ZACHOWANIEM PRZEPISÓW BHP.
- WSZYSTKIE STOSOWANE MATERIAŁY MUSZĄ POSIADAĆ ADEKWATNE ATESTY DOPUSZCZAJĄCE JE DO STOSOWANIA W BUDOWNICTWIE OGÓLNYM I MIESZKANOWYM. W POMIĘNIĘCIACH PRZENIESZENIA NA POBYT LUDZI KAŁY ATESTY PZH I TB.
- KAŁY PROJEKT NALEŻY TRAKTOWAĆ JAK JEDNO OPRACOWANIE. WSZELKIE TREŚCI UJĘTE NA RYSUNKACH A NIE UJĘTE W OPISIE I NA ODWROT NALEŻY TRAKTOWAĆ JAKO WZAJEMNIE UZUPEŁNIAJĄCE SIĘ.
- WSZYSTKIE WYMIARY I RZĘDNE NALEŻY POTWIERDZIĆ NA BUDOWIE. W PRZYPADKU NIEZGODNOŚCI POMIĘDZY PROJEKTEM, A STANEM ISTNIEJĄCYM, ROZWIĄZANIE NALEŻY UZGODNIĆ Z PROJEKTEM.
- ELEMENTY INSTALACYJNE I PRZĘSIA PRZEZ PRZEGRODY NALEŻY WYKONAĆ WG OPRACOWAŃ POSZCZEGÓLNYCH INSTALACJI.
- W PRZYPADKU JAKICHKOLWIEB NIEJASNOŚCI NALEŻY BEZZŁOŻYWNIE SKONTAKTOWAĆ SIĘ Z INSPEKTOREM NADZORU INWESTORSKIEGO LUB PROJEKTEM.
- WYMIARY NA RYSUNKACH ARCHYTEKTONICZNO-BUDOWLANYCH PODANO W CENTYMETRACH.
- WYMIARY NA PZT PODANO W METRACH.
- UWAGI I OPISY ZAMIESZCZONE W CZĘŚCI OPISOWEJ, STANOWIĄ INTEGRALNĄ CZĘŚĆ NINIEJSZEGO OPRACOWANIA
- IŁOŚĆ WSZYSTKICH ELEMENTÓW WYPOSAŻENIA NALEŻY BEZZŁOŻYWNIE SPRAWDZIĆ Z PROJEKTEM ORAZ NA MIEJSCU BUDOWY PRZED ICH ZAMÓWIENIEM.

INVESTOR:



GMINA KAMIENICA
34-608 Kamienica 420

NAZWA INWESTYCJI	WARTOŚĆ INWESTYCJI	WARTOŚĆ PRZYCHODÓW	WARTOŚĆ WYDATKÓW	WARTOŚĆ WYNIKU
1	2	3	4	5
...

**ROZBUDOWA OCZYSZCZALNI ŚCIEKÓW
W KAMIENICY WRAZ Z PRZEBUDOWĄ
INFRASTRUKTURY w ramach zadania pn.
"ROZBUDOWA OCZYSZCZALNI ŚCIEKÓW
W KAMIENICY"**

ADRES INWESTYCJI:
WOJ. MAŁOPOLSKIE, GMINA KAMIENICA
34-608 KAMIENICA

OBRĘB 0001 KAMIENICA NR EW. Dz.4715/1
NR IDENT. 120705_2.0001.4715/1

JEDNOSTKA PROJEKTOWA

JEDNOSTKA PROJEKTOWA:

ES
PRO

ES-PRO PAWEŁ NOWAK
UL. MIEDZYBORSKA 50/76,
04-041 WARSZAWA,
TEL: +48 601 21 27 87,
E-MAIL: biuro@es-pro.pl,
www.es-pro.pl

PROJEKTANT

MGR INŻ.:
MAREK ŚWIĄTECKI
UPR. NR: ABIT-OW-7131-2/00

PROJEKTANT

MGR INŻ. ARCH.
PAWEŁ NOWAK
UPR. MA/028/05

SPRAWDZAJĄ

MGR INŻ.
RAFAŁ PODSTAWKA
UPR.NR:SWK/0025/POOK/

SPRAWDZAJĄ
MOD. INŻ.

MGR INZ. ARCH.
ANDRZEJ UZAR
UPR. MA/088/11

FAZA

ARCHITEKTONICZNO- BUDOWLANA

NAZWA RYSUNKU:

PRZEKRÓJ A-01

NR RYSUNKU:

PBA -04

DATA

20 LUTY 2023	SKALA:
--------------	--------

NR REWIZJI:

STR.

I Z DNIA